

# Planritning

Planritningen visar alla våningsplan uppifrån. Den är till för att visa varje våningsplan med måttsättning för att enkelt kunna räkna ut byggnadens area och att tillgänglighetskraven är uppfyllda.

## Det som ska ingå i ritningen är:

- Skala 1:100 (med utskrift för A3)
- Skalstock
- Byggnadens yttermått
- Dörrar med öppningsmått
- Rumsindelning med rummets funktion och fast inredning (köksinredning, garderober m.m.)
- Tillgänglighetsmått i mindre utrymmen, t ex badrum (1300 mm i diameter)
- Eventuell placering för eldstad
- Eventuella trappor
- Ritningshuvud

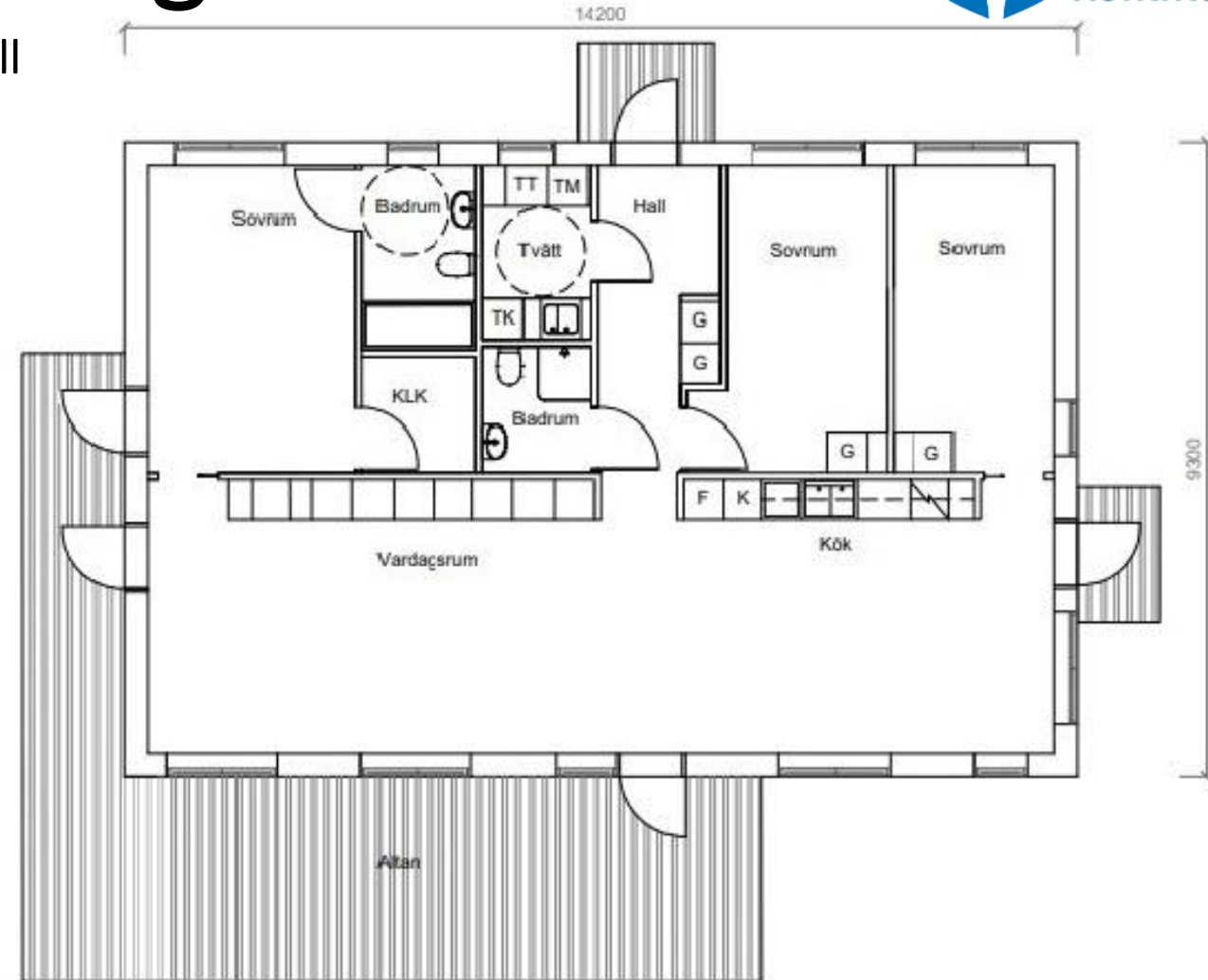

Ritningshuvud		Nybyggnation av enbostadshus	
		Planritning	
RITAD AV:		Fastighetsbeteckning	
DATUM	2023-02-08	SKALA	1:100
		RITNINGNUMMER	0X
		REV.	

# Sektionsritning

Sektionsritningen är det vertikala snittet som visar hela byggnaden från bjälklag till tak. Här visas alla våningsplan, dess rumshöjder och taklutningen. Det är även här grundkonstruktionen visas och hur byggnaden ansluter sig till marken.

## Det som ska ingå i ritningen är:

- Skala 1:100 (med utskrift för A3)
- Skalstock
- Byggnadshöjd
- Nockhöjd
- Totalhöjd (ex. inklusive skorsten)
- Taklutning
- Nivåskillnader i golv
- Färdig golvnivå (FG), på entréplan
- Rumshöjder
- Marklinje
- Ritningshuvud

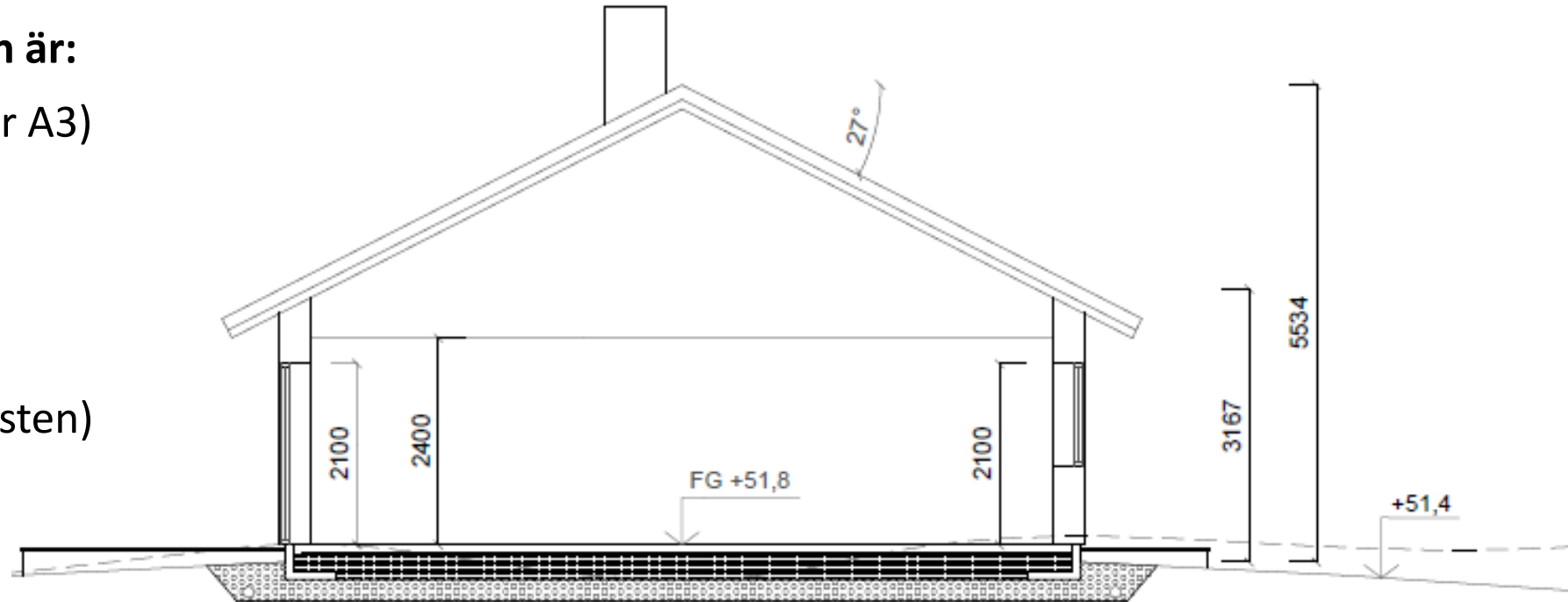

SEKTION



Skalstock

Ritningshuvud		Nybyggnation av enbostadshus	
		Sektionsritning	
RITAD AV:		Fastighetsbeteckning	
DATUM	2023-02-08	SKALA	1:100
		RITNINGSNUMMER	0X
		REV.	

# Fasadritning

På fasadritningar visad husets fasad i alla väderstreck rakt framifrån.

## Det som ska ingå i ritningen är:

- Skala 1:100 (med utskrift för A3)
- Skalstock
- Väderstreck på fasader
- Fasad och kulörbeskrivning
- Färdig golvnivå (FG), vid större projekt
- Befintlig marknivå (streckad linje)
- Ny marknivå (heldragen linje)
- Fönster och dörrar
- Ritningshuvud

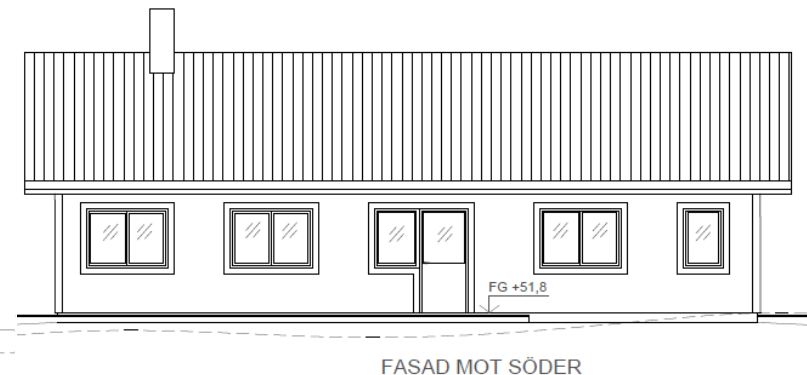
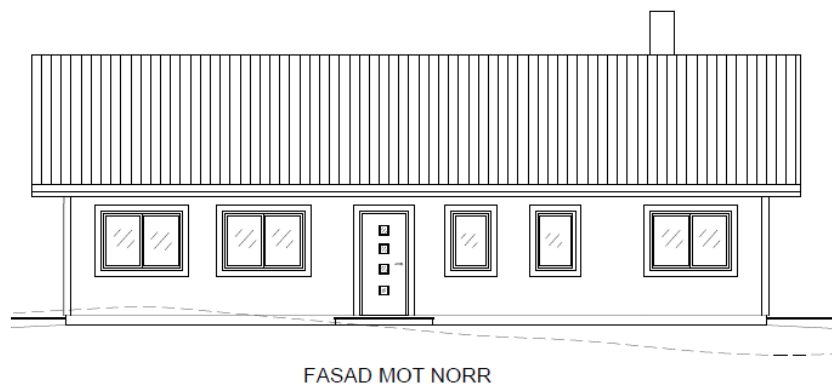
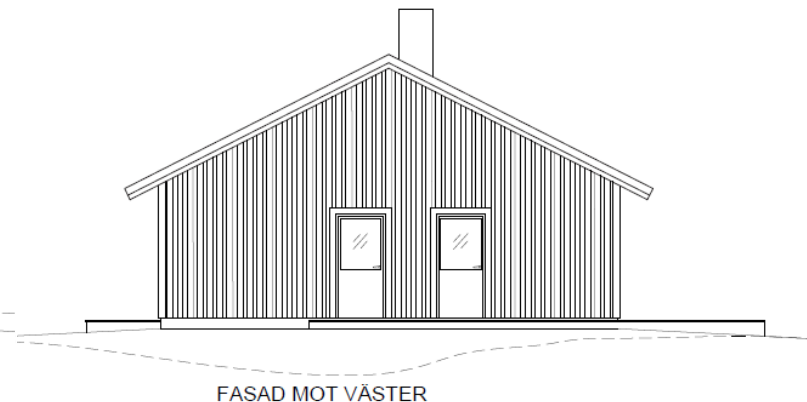
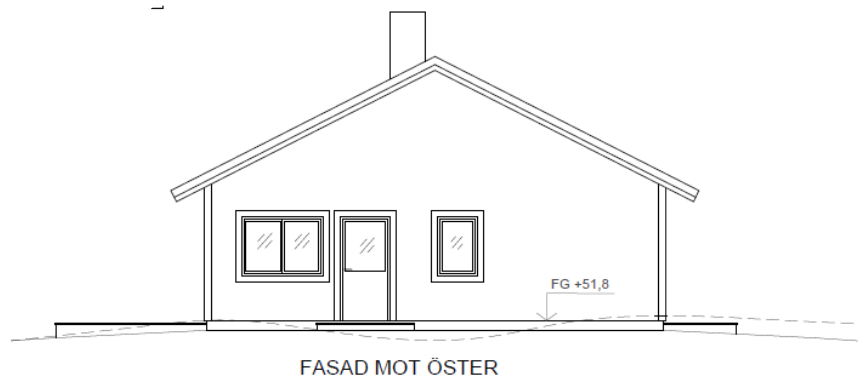

Skalstock

Ritningshuvud		Nybyggnation av enbostadshus	
		Fasadritning	
RITAD AV:		Fastighetsbeteckning	
DATUM 2023-02-08		SKALA 1:100	RITNINGSNUMMER 0X
			REV.

# Situationsplan

En situationsplan är en kartbild tagen uppifrån, som visar byggnadens position på tomten/fastigheten, befintliga byggnader, tomtgräns och infartsväg.

## Det som ska ingå i ritningen är:

- Skala i 1:400 eller 1:500 (med utskrift för A3)
- Skalstock
- Norrpil
- Mått på byggnaden
- Minst två (helst tre) mått till fastighetsgräns
- Befintliga byggnader på fastigheten
- Eventuella mått till andra byggnader
- In/utfart och eventuell parkering
- Plushöjd på färdigt golv (FG), vid större projekt
- Eventuell anslutningspunkt, VA
- Ritningshuvud

